Flugsportfreunde St. Lambrecht

SPORT UNION

FAI

ÖSTERREICHISCHER AEROCLUB

Greim Pokal 2019

inkl. Steirische Landesmeisterschaften im Gleitschirmfliegen

Internationaler PG CIVL-Kategorie 2 Wettbewerb

19.-21. Juli 2019

St. Peter am Kammersberg

St. Peter Schöder

Steiermark

Ausschreibung

Greim Pokal 2019

CIVL-Kategorie 2 Wettbewerb der Österreichischen Paragleit-Liga mit steirische Landeseisterschaft im Gleitschirmfliegen

Termin: 19. – 21. Juli 2019 (kein Ersatztermin)

Veranstalter: Flugsportfreunde St. Lambrecht
http://www.flugsportfreunde.at/

Austragungsort:

- Veranstaltungsgelände und Wettkampfbüro
  Greimhalle St. Peter am Kammersberg
  8843 St. Peter am Kammersberg
  47.1859008, 14.1795993

- Startplatz Greim Schöneben (1790 Meter)
  47.224811, 14.162096

- Landeplatz
  Nähe Greimhalle St. Peter am Kammersberg (850 Meter)
  47.1850069, 14.1828638

Kontakt: Egon Schwarz
+43 664 6158819 Greim.pokal@gmail.com

Veranstaltungsteam:

- Veranstaltungsleiter: Schwarz Egon
- Stellvertreter: Petzner Stefan
- Technischer Delegierter: Steiner Andreas
- Vorsitzender der Jury: Mario Fuchsberger
- Auswerter: Grieshofer Georg
- NC-Betreuer: wird beim Bewerb bekanntgegeben

Wettbewerbsordnung: Es gelten die allgemeinen Wettbewerbsrichtlinien der FAI sowie die Wettbewerbsordnung des Österreichischen Aero-Clubs – Sektion Hänge- und Paragleiten.

Teilnahmebedingungen:

- gültiger Paragleit-Schein mit Überlandberechtigung (B-Lizenz), gültige FAI Sport Lizenz
- Fluggerät muss zugelassen, geprüft und haftpflichtversichert sein, sowie den Richtlinien der österreichischen Liga entsprechen!
- Helm, Rettungsschirm und Rückenprotektor sind Pflicht!
- Anti-Doping-Bestimmungen sind zu beachten!
- Maximale Teilnehmer-Anzahl: 80 (60 Österreicher, 20 International)
- Die Startplätze werden bei Erreichung der maximalen Teilnehmer-Anzahl nach WPRS (World Pilot Ranking System der FAI) vergeben.

Haftung: Der Veranstalter sowie die Grundbesitzer / Halter der Start- und Landeplätze übernehmen keinerlei Haftung gegenüber den Piloten oder Dritten. Die Teilnahme am Wettkampf, Transfer, Rückholung und Rahmenprogramm erfolgt auf eigene Gefahr!

Absage des Wettbewerbs:	Über die definitive Durchführung des Wettbewerbs wird bis Donnerstag, 18.07.2019 spätestens 12:00 Uhr entschieden. Bekanntgabe über http://www.livetrack24.com/events/GP2019 und über die Facebook-Seite.
Anmeldung:	Die Anmeldung erfolgt online unter http://www.livetrack24.com/events/GP2019 Wird die maximale Teilnehmeranzahl bis zum 06.07.2019 erreicht, folgt eine Selektion nach WPRS-Ranking und eine Mail mit weiteren Informationen zur Einzahlung des vollen Nenngeldes im Voraus. Die Anmeldung ist erst nach Bezahlung des Nenngeldes definitiv! Wird die max. Teilnehmerzahl bis 06.07.2019 nicht erreicht, wird nach dem System "First come - First serve" selektiert.
Nenngeld:	Overall, Sport, Damen-Klasse € 90,- und Flugsportfreunde Mitglieder € 30,- (direkt vor Ort, außer bei maximaler Teilnehmeranzahl mit Überweisung, siehe oben) Die Anmeldung ist erst nach Bezahlung des Nenngeldes definitiv! Bei Durchführung des Wettbewerbes und Nichterscheinen des Piloten wird das Nenngeld grundsätzlich nicht zurückerstattet. Bei Absage werden € 5,- einbehalten, der Rest wird zurückbezahlt. Nachanmeldung vor Ort (nicht bis Freitag 08:00 auf Livetrack24 angemeldet) bzw. Selektionsaufforderung nicht einbezahlt: Bearbeitungsaufschlag € 10,- Bei Absage eines Durchganges werden nach der Siegerehrung € 15,- an die anwesenden Piloten vor Ort rückerstattet.
Leistungen:	Im Nenngeld sind enthalten: die ONF Wettbewerbsabgabe, Kartenmaterial, Transfer, Rückholservice, Auswertung,
Wertungsklassen:	Sämtliche Wertungsklassen gemäß der Definition der österreichischen Liga (mindestens 5 Teilnehmer je Klasse) • Overall (EN A – CCC) • Serie (EN A – EN D) • Sport (EN A – EN C) • Damen (EN A – CCC)
Wettkampfaufgaben:	Es sind 3 Wertungsdurchgänge geplant. Die Aufgaben werden auf Basis der tagesaktuellen Wetterlage von der Wettkampfleitung unmittelbar vor dem Start (Briefing-Anwesenheitspflicht) festgelegt.
Dokumentation und Auswertung:	Die Dokumentation der Wettbewerbsflüge erfolgt ausschließlich mittels GPS. Auswertung gemäß Ligareglement. Ein passendes PC-Anschlusskabel ist mitzubringen.
Beschwerde und Protest:	Gebührenfreie Beschwerden müssen schriftlich bis spätestens 30 Minuten nach Aushang der provisorischen Ergebnislisten erfolgen. Proteste müssen bis spätestens 30 Minuten nach Aushang des offiziellen Zwischen- bzw. Endergebnisses schriftlich und bei gleichzeitiger Bezahlung der Protestgebühr bei der Veranstaltungsleitung eingebracht werden. Protestgebühr: € 36,-. Proteste an die ONF gemäß Wettkampfordnung € 73,-.
Preise:	Je nach Klassen gibt es Trophäen und/oder Sachpreise.

Wettbewerbsprogramm:

Freitag, 19. Juli:

07:30 - 09:00	Anmeldung im Wettbewerbsbüro (Greimhalle)
09:00	Pilotenbesprechung, Wahl des Komitees, Wetterbriefing
09:30	Auffahrt mit Bussen zur Schöneben
11:00	Briefing und Sign-In am Startplatz, anschließend 1. Wertungsdurchgang
abends	Schank und Bar bei der Greimhalle

Samstag, 20. Juli:

09:00	Treffpunkt Greimhalle, kurzes Briefing, Wetterreport
09:30	Auffahrt mit Bussen zur Schöneben
11:00	Briefing und Sign-In am Startplatz, anschließend 2. Wertungsdurchgang
ca. 19:00	Chill out party

Sonntag, 21. Juli:

09:00	Treffpunkt Greimhalle, kurzes Briefing, Wetterreport
09:30	Auffahrt mit Bussen zur Schöneben
11:00	Briefing und Sign-In am Startplatz, anschließend 3. Wertungsdurchgang
17:30	Siegerehrung

Veranstaltungsgelände & Infrastruktur:

Bei der Greimhalle befinden sich die kostenlosen Parkplätze. Die Küche, Schank, sowie Bar befinden sich in der Greimhalle.

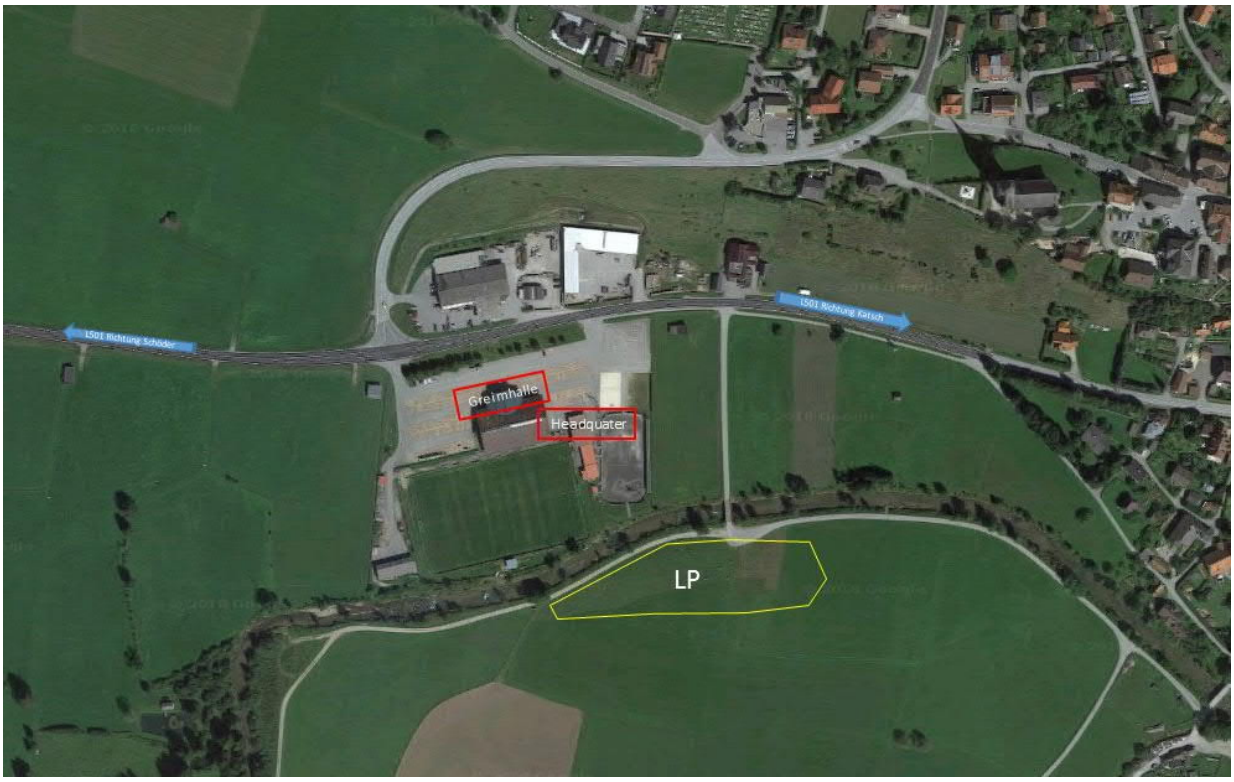

Zimmerinfos:

Tourismusverband St. Peter am Kammersberg
St. Peter 82; 8843 St. Peter am Kammersberg
Telefonnummer: +43 (0) 3536 /76 11 20
Faxnummer: +43 (0) 3536 /76 11 6
Mail: office@greim.at
Web: http://www.greim.at

Anreiseinformation:

Mit dem Auto:

...aus dem Norden (Deutschland, Salzburg):
A10 Tauernautobahn bis Ausfahrt St. Michael (Mautstelle), B99 Richtung Tamsweg; weiter B96 Richtung Ranten; nach Ranten über die L501 Richtung Schöder und weiter bis St. Peter / Greimhalle.

...aus dem Süden (Slowenien, Italien, Kärnten):
B 317 bis Scheifling, weiter auf der B96 Richtung Murau bis zur Abzweigung Katsch, weiter über die L501 Richtung St. Peter / Greimhalle.

Bahnhof in der Nähe:
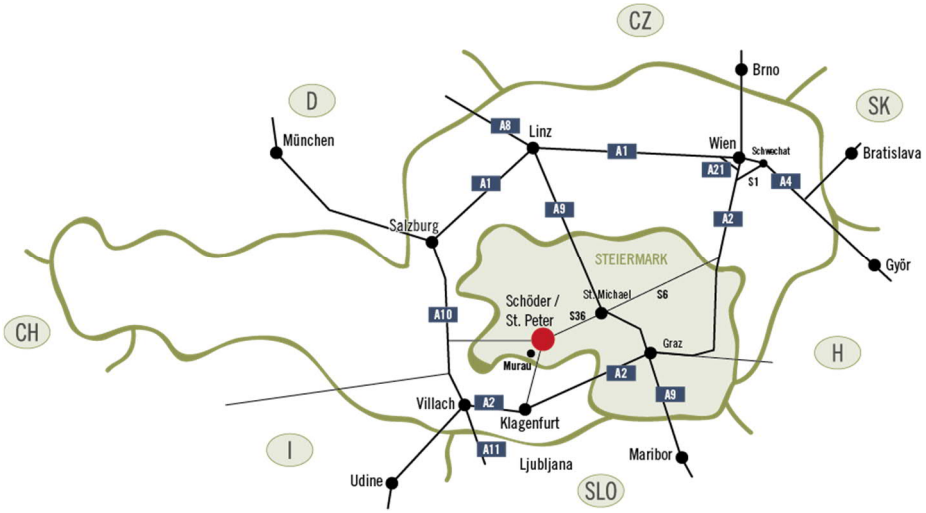
Unzmarkt (25km) – mit der Murtalbahn (Schmallspurbahn nach Frojach / Katsch; weiter mit dem Bus nach St. Peter; Achtung: sehr eingeschränkte Verbindungen